



# DM Mellelem

World Ranking Event (WRE)  
Trimtex Cup (SRL)  
Landinspektør Junior Cup (JRL)  
**Hørbylunde Syd**  
**11. august 2007**

[www.herning-orienteringsklub.dk](http://www.herning-orienteringsklub.dk)



- Arrangør:** Herning Orienteringsklub.
- Klassifikation:** A-Stævne ★★★★★, World Ranking Event.
- Ranglisteløb:** World Ranking Event  
Trimtex Cup  
Landinspektør Junior Cup
- Dato:** Lørdag den 11. august 2007.
- Løbsområde:** Hørbylunde,  
ca. 10 km vest for Silkeborg.
- Stævnecenter:** På stævnepladsen – en åben plads midt i skoven.
- Stævnekontor:** På stævnepladsen. Åben fra kl. 10.30
- Kørselvejledning:** Afmærkning fra hovedvej 15 vest for Funder v. Silkeborg  
Se evt. [Hvordan kommer jeg til DM Mellelem](#)
- Bad & omklædning:** Funder Skole, ca. 5 km fra stævnepladsen.  
Se evt. [Hvordan kommer jeg til DM Mellelem](#)



**Afstande:** Parkering -> stævneplads ca. 800 meter. Gul/orange snitzel.  
 Stævneplads -> start ca. 300 meter. Blå/hvid snitzel.  
 Parkering -> Bad & omklædning ca. 5 km.

**Klasser:**

Klasse:	Bane længde	Antal poster		Klasse:	Bane længde	Antal poster
D-12	2555	14		H-12	2555	14
D-14	3733	15		H-14	3733	15
D-16	3541	17		H-16	4492	19
D-20	3595	18		H-20	4556	18
D21-	5402	21		H21-	6199	27
D35-	5050	21		H35-	5222	22
D40-	4813	21		H40-	5050	21
D45-	4313	20		H45-	4813	21
D50-	3994	20		H50-	4492	19
D55-	3541	17		H55-	4313	20
D60-	3289	14		H60-	3994	20
				H65-	3541	17
				H70-	3289	14
				H75-	2320	13
				H80-	1816	10

H21- vil have en væskepost i skoven. Der er væske i mål.

**Max. tid:** 90 min.

**Publikumspost** Er placeret umiddelbart vest for stævnepladsen. Alle løbere, undtagen D12 og H12 passerer denne post, i retning mod nord, på den sidste del af banen. Efter publikumsposten har løberne 0,8 - 1,5 km til mål.

**Åbne baner:** Der tilbydes ikke åbne baner.



*Vild med sport*

SPORT-MASTER Herning City  
 Søndergade 5  
 Tlf.: 97 121755  
[herning.sondergade@sportmaster.dk](mailto:herning.sondergade@sportmaster.dk)  
[www.herning.sondergade.sportmaster.dk](http://www.herning.sondergade.sportmaster.dk)

SPORT-MASTER Herning Center  
 Merkurvej 54  
 Tlf.: 97 129755  
[herningcentret@sportmaster.dk](mailto:herningcentret@sportmaster.dk)  
[www.herningcentret.sportmaster.dk](http://www.herningcentret.sportmaster.dk)

SPORT-MASTER Brande  
 Storegade 21  
 Tlf.: 97 180062  
[brande@sportmaster.dk](mailto:brande@sportmaster.dk)  
[www.brande.sportmaster.dk](http://www.brande.sportmaster.dk)

**Kontrol:** Emit EKT system.  
Backupkort og evt. lånebrikker udleveres ved start.

**Kortet:** Hørbylunde Syd  
Målestok 1:10.000  
Ækvistance 5m  
Revideret 2007



**Ole Garner Automobile A/S**

Tjelevej 40  
7400 Herning  
[www.seat-herning.dk](http://www.seat-herning.dk)  
Tlf: 9726 7320  
Fax: 9726 9520

Se terrænbeskrivelse

**Terrænbeskrivelse:** Løbsområdet er storkuperet, blandet løv og nåleskov. Løbbarheden er god, med begrænset undervegetation og få vådområder.

I østlig del af skoven er der dybe rønder. Disse er ikke medtegnet på kortet.

Der er mange steder nye kørespor efter vinterens skovhugst. Disse spor er ikke markeret på kortet. Der er enkelte nyfældede områder med en del træødder.

Der må løbes på den høstede kommark 300 m nord for stævnepladsen. Dette er aktuelt for klasserne D -12 og H -12.

**Løbsområde:** Skoven er generelt løbsområde. Opvarmning kan foregå på de åbne arealer på vej til start. Vis hensyn til skovejerens private bolig som er beliggende umiddelbart syd for stævnepladsen. Stævnepladsens snitzlede afgrænsning skal respekteres.

**Postbeskrivelser:** Postbeskrivelser med IOF symboler er påtrykt løbskortet.

Der er løse postbeskrivelser ved start. Holdere til fastgørelse skal benyttes.

**SLEE** HFI GE RASMI IS  
*Kids* WEAR  
TRIKOTAGEFABRIK A/S



# AQUAD'OR®



- Start:** Første start kl. 11:00.  
Fremkald med navneopråb 4 min. før start.  
D-12 & H-12 får løbskortet 2 min. før start.  
Klasserne D-20, D21-, H-20 og H21- skal løbe med brystnr. som er ophængt ved start. Startnr. fremgår af startlisten.
- Mål:** Ved målgang stemples målpост hvorved løbstiden registreres. Derefter forsættes gennem målslusen til målteltet, hvor Emit-brikken aflæses. Løbskortet inddrages efter målgang.  
Efter sidste start udleveres klubposer med nye kort.
- Overtrækstøj:** Der vil ikke være transport af overtrækstøj fra start.
- Præmier:** Vinderne af D/H21 modtager DIF's mesterskabsmedalje. Nr. 2 og 3 modtager DOF's mesterskabsmedalje i henholdsvis sølv og bronze.  
Nr. 1, 2 og 3 i de øvrige mesterskabsklasser modtager DOF's mesterskabsmedaljer i henholdsvis guld, sølv og bronze.
- Børnebaner:** Mellem kl. 11.00 og 13.30 tilbydes der gratis snitzlet børnebane på 1,6 km.  
Deltagelse på børnebanen må - for deltagere i DM Mellem - først ske efter gennemførelse af DM-bane, da børnebanen går i løbsområdet.
- Børneaktivering:** For børn tilmeldt børneaktiveringen vil denne være åben på stævnepladsen i tidsrummet fra kl. 10.30 til 14.00.

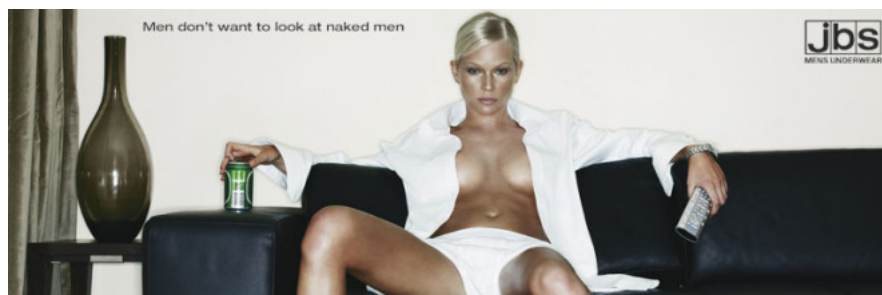

# AQUAD'OR®



- Samaritter:** Røde kors samarittervagt vil have en vogn på stævnepladsen.
- Ordensregler:** Rygning i skoven og på stævnepladsen er forbudt.
- På stævnepladsen ligger en bunke fældede træer. Denne vil være snitzlet og er forbudt område.
- Ejendommen lige syd for stævnepladsen med tilhørende græsplæne er forbudt område (er markeret på løbskortet)
- Dommer / Jury:** Træffes fra kl. 11:00 ved henvendelse i stævnekontoret.
- Stævneledere:** Lars Klode, Herning Orienteringsklub  
Leif Olsen, Herning Orienteringsklub  
Kenn Kristensen, Herning Orienteringsklub
- Banelægger:** Jens Jørgen Jensen, Herning Orienteringsklub
- Stævnekontrollant:** Helle Truelsen, Holstebro OK
- Banekontrollant:** Nicolai Lyngaa, Silkeborg OK
- Jury formand DM:** Lars-Ole Kopp, Karup OK
- IOF-advent advisor:** Leif Damborg, Aalborg OK
- Formand IOF-jury:** Leif Damborg, Aalborg OK
- Yderligere information:** Ved henvendelse til stævneleder Kenn Kristensen via email: [kenn@heldgaard.info](mailto:kenn@heldgaard.info), tlf. 97210645 / 40790645.



**Røde Kors samarittervagt**

## CIRQUE

**Cirque Erhverv A/S**  
Tlf. 77 33 71 71  
[www.circue.dk](http://www.circue.dk)